**Dórská IV**

*Andante*

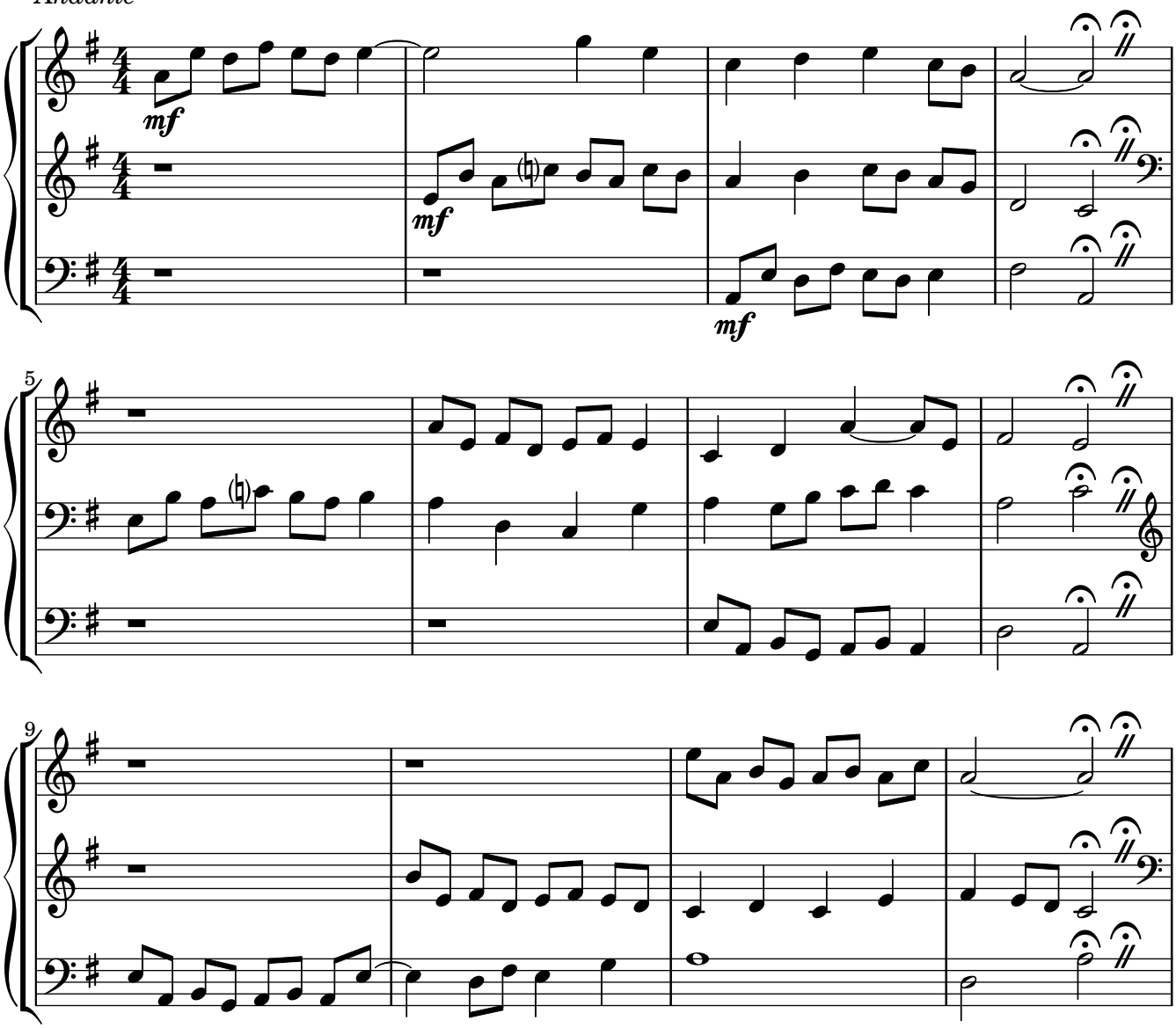

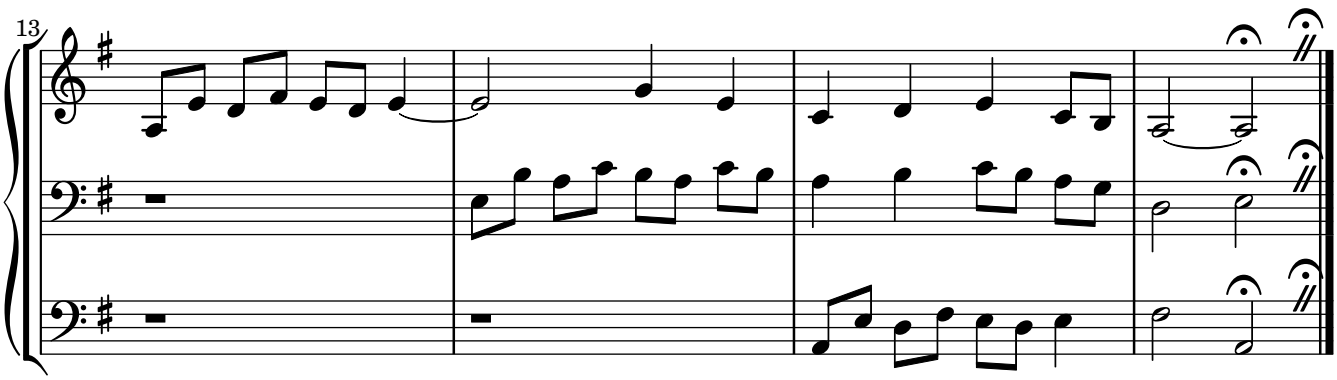


**Úkol pro žáka:** Zvládnout nezávislou hru obou rukou a pedálu na principu triové hry. Ukázat tón, který je dórskou sextou. Naposlouchat spoj D dur- a moll.

**Úkol pro učitele:** Vysvětlit žákovi pojem „imitace“ (přísná, volná, imitace v inverzi). Vysvětlit předznamenání dórské tóniny na tónu A.